

COMPORTAMIENTO AMBIENTAL – SOME, S.A. 2023

ACCIONES REALIZADAS EN 2023

Placas solares. Desde agosto 2022 que SOME S.A. tiene instaladas placas solares representando aproximadamente un 20% de su consumo eléctrico.

Residuo madera. Se ha incorporado un nuevo gestor, que permite valorizar la madera, consiguiendo una reducción de los residuos de madera.

PER. Por cambios en el proceso de desengrase se ha reducido el consumo del percloroetileno y el residuo que éste genera.

COMPORTAMIENTO AMBIENTAL

Durante 2023 se han abierto 7 incidencias ambientales, 1 de las cuales ha supuesto no conformidad. De las 7, sólo 6 se han podido cerrar antes de fin de año.

En cuanto a los consumos y generaciones de residuos, a continuación se presentan los datos en porcentajes relativos respecto a los años anteriores.

CONSUMS																						
ASPECTE	UNITATS DE MESURA	2003	2004	2005	2006	2007	2008	2009	2010	2011	2012	2013	2014	2015	2016	2017	2018	2019	2020	2021	2022	2023
Consum Energia	KW	2.138.040	2.375.250	2.458.340	2.825.460	2.821.332	2.892.607	2.196.302	2.675.861	2.582.014	2.684.865	2.742.114	2.908.763	2.998.273	2.977.910	3.108.105	3.027.610	3.026.417	2.801.405	2.955.122	3.171.848	2.818.127
Consum Gasoil	Litres	48.619	72.159	77.365	47.940	48.650	52.446	53.252	63.230	57.069	63960	79201	41000	44.170	50.002	50.000	70.000	63.500	63.500	65.042	65.000	65.000
Consum Aigua Xarxa	m ³	2.885.81	1.216.55	1.250.46	1.558.36	1.182.21	1.476.65	1.168.20	1.864.76	1.966.48	1.217.72	1.469.00	1.081.00	1.081.00	1.298.00	2.084.00	1.109.00	1.086.00	1.794.00	1.644.00	1.561.00	1.371.00
Consum Aigua Pou	m ³	1.835.86	734.94	992.11	870.35	949.04	1.014.62	916.07	1.289.15	2.287.75	2.896.00	2.262.00	408.00	502.00	596.00	963.00	2.683.00	789.00	527.00	462.00	368.00	194.00
GENERACIÓ DE RESIDUS																						
ASPECTE	UNITATS DE MESURA	2003	2004	2005	2006	2007	2008	2009	2010	2011	2012	2013	2014	2015	2016	2017	2018	2019	2020	2021	2022	2023
NO PERILLOSO																						
Fusta	Tn	14,68	50,05	61,32	64,71	63,93	69,48	37,80	59,53	63,63	58,5	58,1	21,5	63,47	77,58	78,17	75,95	96,44	101,45	105,34	114,04	105,04
Ferralla Metal·lica	Tn	4.825,00	5.909,00	5.614,09	6.295,21	6.647,58	6.804,00	4.862,34	6.372,03	5.891,07	5673,902	6056,3	6340,536	6663,53	6977,182	7172,495	7565,49	7844,51	7111,09	7367,01	8482,55	8819,406
Pols fèrrica																				0,14	0,84	0,917
Paper i cartó	Tn	17,50	15,57	18,81	19,24	27,09	29,45	19,20	21,90	24,50	19,55	31,8	29,9	25,35	29,09	36,36	28,62	28,41	29,46	24,68	30,32	25,49
Residus Bàsics	m ³ /Tn	17,56	19,36	23,59	16,98	27,76	11,12	17,16	17,92	8,96	23,84	12,52	21,43	15,28	14,12	12,66	15,06	15,78	23,05	28,08	28,59	28,59
Toners, cartutxos tinta	Kg	7,00	50,00	20,00	69,00	120,00	150,00	95,00	60,00	9,00	12	9	25	18	50,93	19,5	29,8	0	0,16	0,08	0,025	0,007
Plàstic	Tn		3,42	1,24	3,90	5,21	3,35	2,90	4,50	5,70	5,65	7,13	7,48	6,44	10,03	8,95	12,66	11,1	18,47	11,5	13,38	9,04
Comp. electrònics	Kg				13,00	47,00	17,00	22,00	20,00	10,00	17,5	0	171,5	207	781	1363	3145	1155	965	1510	968	1594
Carbó actiu	Tn				0,20	0,20	0,22								0,211		0,185	0	0	0	0,204	0
Llots desbarbat	Tn															3,2	1,68	0	3,62	3,08	2,72	0
Mayzor	Tn																5,2		4	5,12	3,78	0
PERILLOSO																						
Oil	L/Tn	7,21	10,66	11,30	11,47	11,79	19,20	13,60	19,70	14,02	6,12	7,74	9,63	7,92	9,72	10,44	16,2	6,57	7,29	8,73	6,93	5,76
Perclorètil·lic	L/Tn		4,80	1,10	3,25	0,72	1,95	1,05	1,85	1,38	3,78	2,77	3,679	1,15	5,38	3,56	3,49	2,55	2,875	2,89	4,065	1,04
Bidons buits	Uf/Tn		1,27	1,05	1,01	1,10	2,28	0,50	0,48	0,432	1,156	0,658	0,515	2,037	1,771	1,66	1,365	0,44	0,659	1,381		
Fluorescents	kg/Tn	36,00	82,00	46,00	75,00	20,50	35,50	78,00	43,00	44,00	35	0	0,062	0,071	0,046	0,041	0,029	0,037	0,011	0,004	0,027	0,004
Piles	Tn	20,00	29,00	14,00	42,50	65,50	23,50	15,00	78,00	30,00	12	0	0,062	0,023	0,026	0,013	0,01	0,044	0,011	0,01	0,01	0
Aigua prosés	Tn	58,84	104,01	82,60	61,60	107,14	82,84	63,98	154,48	125,78	137,4	82,38	65,86	132,3	149,2	150,2	146,98	101,98	125,6	148,26	150,72	163,8
Filtres absorbents	Tn			0,02	0,09	0,10	0,24	0,12	0,07	0,04	0,134	0	0,057	0	0,094	0,259	0,5375	0,214	0,291	0,07	2,849	2,825
Aerosols	Tn													0,022	0,054	0,025	0,091	0,02	0	0,05	0,029	0,032
Residus pintura	Tn															0,01	0	0,04	0,025	0	0,06	0,089
Filtres d'oli	Tn																			0,31	0	0

Tener en cuenta, que cuando se indica 100, significa que partíamos del año anterior de un valor de 0 y se ha vuelto a generar residuo en ese año.

FACTURACIÓ

Por lo que respecta a la facturación, podemos ver su evolución durante los años, en valores porcentuales relativos a la evolución respecto al año anterior.

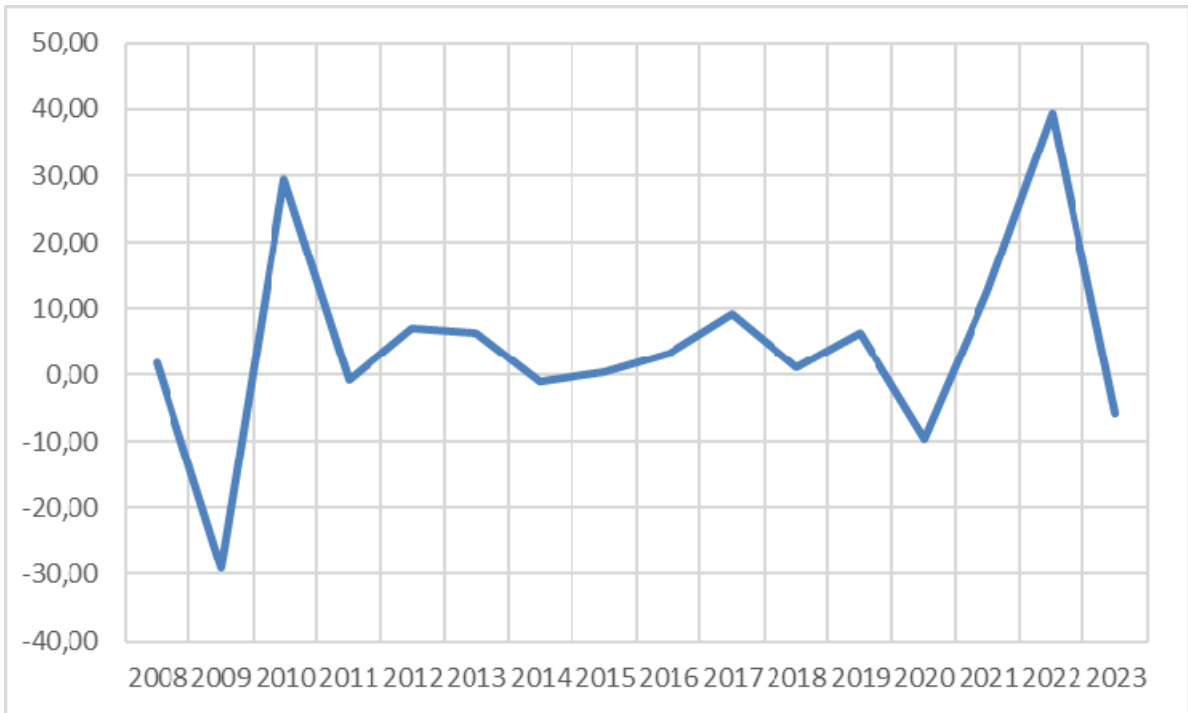

Gráficos variaciones históricas de los consumos y generaciones de residuos.

A continuación se presentan los gráficos de las variaciones de los consumos y generaciones de residuos en valores porcentuales relativos a la evolución respecto al año anterior, por lo que podemos ver los incrementos y disminuciones.

CONSUMOS

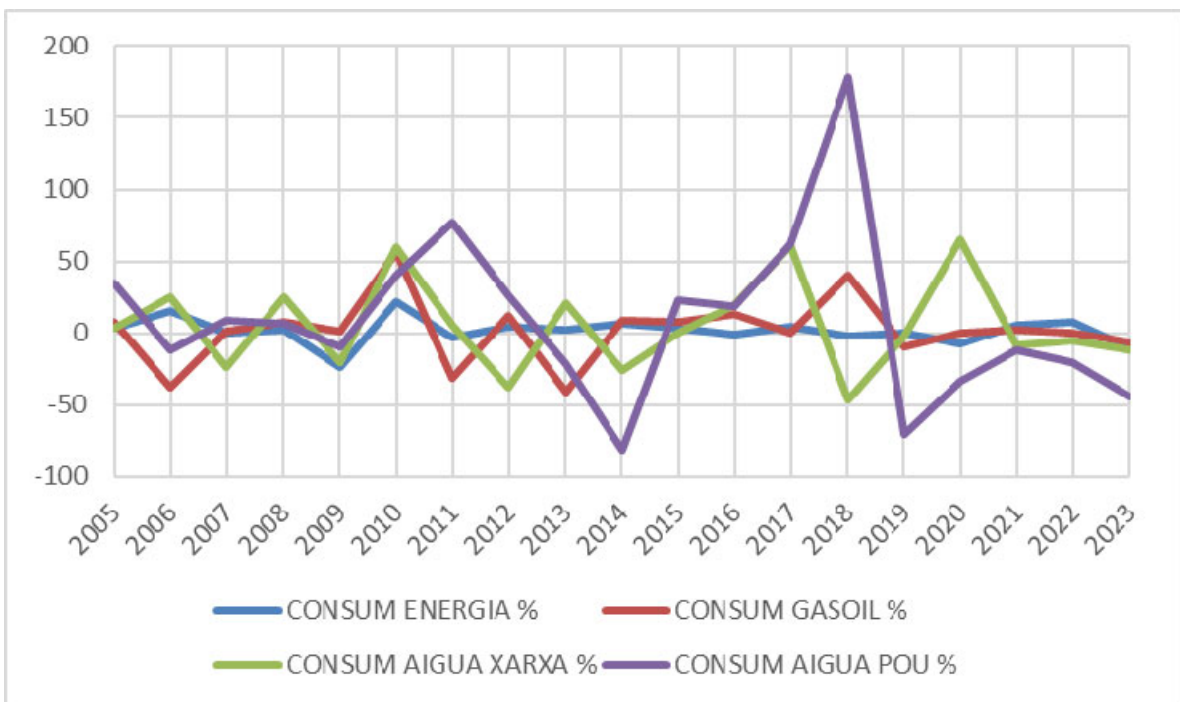

GENERACIÓN DE RESIDUOS NO ESPECIALES

Por lo que respecta al gráfico de residuos no especiales, se presenta

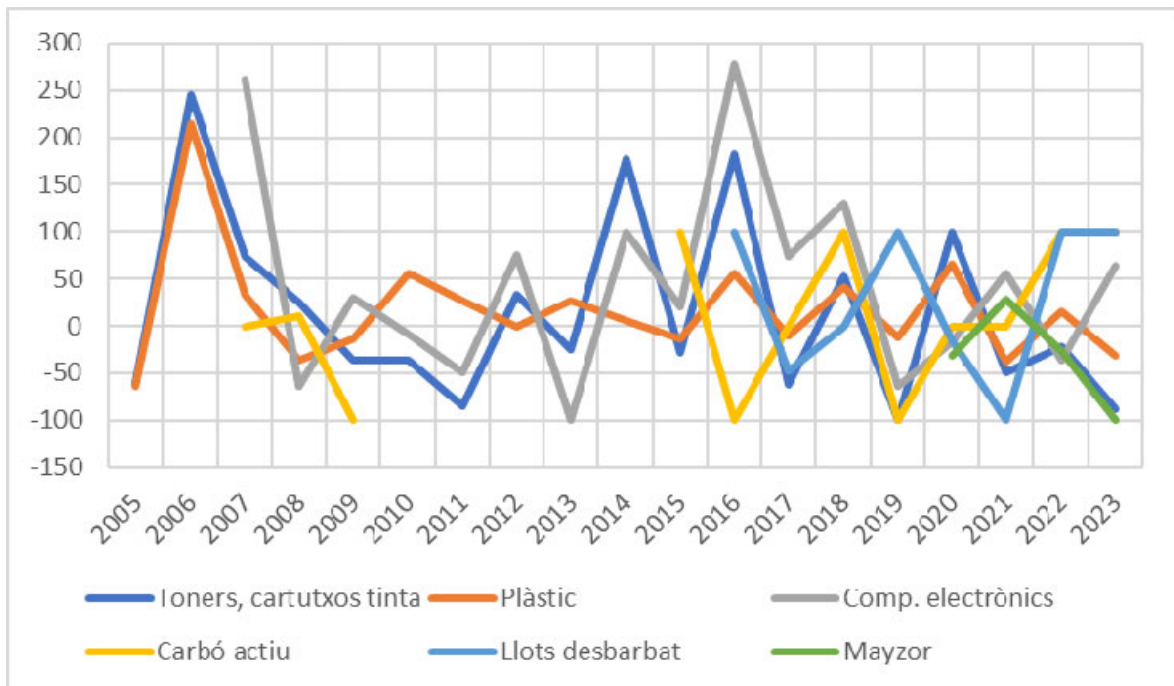
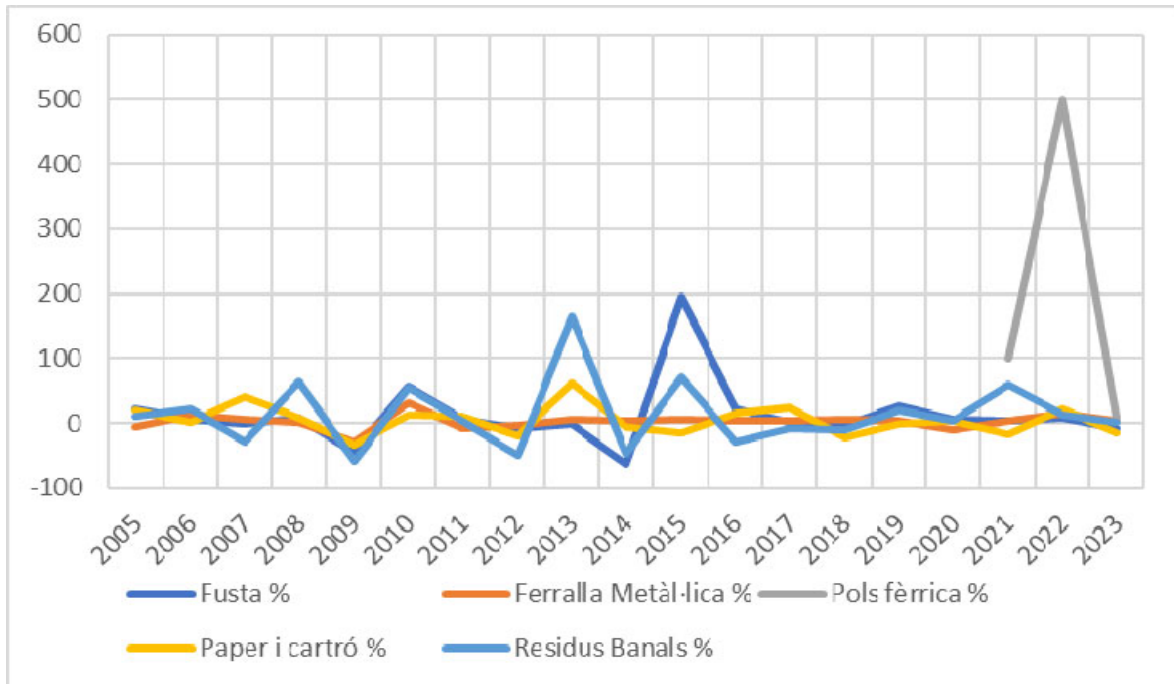

GENERACIÓN DE RESIDUOS ESPECIALES

