

## PERFORMANCE ENVIRONNEMENTALE - SOME, S.A. 2023

### ACTIONS MENÉES EN 2023

**Panneaux solaires.** Depuis août 2022, SOME S.A. a installé des panneaux solaires représentant environ 20 % de sa consommation d'électricité.

**Déchets de bois.** Un nouveau gestionnaire a été incorporé, ce qui permet de récupérer le bois et de réduire les déchets de bois.

**PER.** Des changements dans le processus de dégraissage ont permis de réduire la consommation de perchloréthylène et les déchets qu'il génère.

## PERFORMANCE ENVIRONNEMENTALE

Au cours de l'année 2023, 7 incidents environnementaux ont été ouverts, dont 1 a donné lieu à une non-conformité. Sur les 7, seuls 6 ont été clôturés avant la fin de l'année.

En ce qui concerne la consommation et la production de déchets, les données sont présentées ci-dessous en pourcentages relatifs par rapport aux années précédentes.

CONSUMS																						
ASPECTE	UNITATS DE MESURA	2003	2004	2005	2006	2007	2008	2009	2010	2011	2012	2013	2014	2015	2016	2017	2018	2019	2020	2021	2022	2023
Consum Energia	KW	2.138.040	2.375.250	2.458.340	2.825.460	2.821.332	2.892.607	2.196.302	2.675.861	2.582.014	2.684.865	2.742.114	2.908.763	2.998.273	2.977.910	3.108.105	3.027.610	3.026.417	2.801.405	2.955.122	3.171.848	2.818.127
Consum Gasoil	Litres	48.619	72.159	77.365	47.940	48.650	52.446	53.252	63.293	57.069	63960	77921	41000	44.170	50.002	50.000	70.000	63.500	63.500	65.042	65.000	65.000
Consum Aigua Xarxa	m <sup>3</sup>	2.885.81	1.216.55	1.250.46	1.558.36	1.182.21	1.476.65	1.168.20	1.864.76	1.966.48	1.217.72	1.469.00	1.081.00	1.081.00	1.298.00	2.084.00	1.109.00	1.086.00	1.794.00	1.644.00	1.561.00	1.371.00
Consum Aigua Pou	m <sup>3</sup>	1.835.86	734.94	992.11	870.35	949.04	1.014.62	916.07	1.289.15	2.287.75	2.896.00	2.262.00	408.00	502.00	596.00	963.00	2.683.00	789.00	527.00	462.00	368.00	194.00
GENERACIÓ DE RESIDUS																						
ASPECTE	UNITATS DE MESURA	2003	2004	2005	2006	2007	2008	2009	2010	2011	2012	2013	2014	2015	2016	2017	2018	2019	2020	2021	2022	2023
NO PERILLOSO																						
Fusta	Tn	14,68	50,05	61,32	64,71	63,93	69,48	37,80	59,53	63,63	58,5	58,1	21,5	63,47	77,58	78,17	75,95	96,44	101,45	105,34	114,04	105,04
Ferralla Metal·lica	Tn	4.825,00	5.909,00	5.614,09	6.295,21	6.647,58	6.804,00	4.862,34	6.372,03	5.891,07	5673,902	6056,3	6340,536	6663,53	6977,182	7172,495	7565,49	7844,51	7111,09	7367,01	8482,55	8819,406
Pols fèrrica																				0,14	0,84	0,917
Paper i cartó	Tn	17,50	15,57	18,81	19,24	27,09	29,45	19,20	21,90	24,50	19,55	31,8	29,9	25,35	29,09	36,36	28,62	28,41	29,46	24,68	30,32	25,49
Residus Bàsics	m <sup>3</sup> /Tn	150 m <sup>3</sup>	17,56	19,36	23,59	16,98	27,76	11,12	17,16	17,92	8,96	23,84	12,52	21,43	15,28	14,12	12,66	15,06	15,78	25,05	28,08	28,59
Toners, cartutxos tinta	Kg	7,00	50,00	20,00	69,00	120,00	150,00	95,00	60,00	9,00	12	9	25	18	50,93	19,5	29,8	0	0,16	0,08	0,025	0,007
Plàstic			3,42	1,24	3,90	5,21	3,35	2,90	4,50	5,70	5,65	7,13	7,48	6,44	10,03	8,95	12,66	11,1	18,47	11,5	13,38	9,04
Comp. electrònics	Kg				13,00	47,00	17,00	22,00	20,00	10,00	17,5	0	171,5	207	781	1363	3145	1155	965	1510	968	1594
Carbó actiu	Tn				0,20	0,20	0,22							0,211			0,185	0	0	0	0,204	0
Flots desbarbat	Tn															3,2	1,68	0	3,62	3,08	0	2,72
Maizor	Tn																5,2	5,82	4	5,12	3,78	0
PERILLOSO																						
Oil	L/Tn	7,21	10,66	11,30	11,47	11,79	19,20	13,60	19,70	14,02	6,12	7,74	9,63	7,92	9,72	10,44	16,2	6,57	7,29	8,73	6,93	5,76
Perclorètil·lic	L/Tn		4,80	1,10	3,25	0,72	1,95	1,05	1,85	1,38	3,78	2,77	3,679	1,15	5,38	3,56	3,49	2,55	2,875	2,89	4,065	1,04
Bidons buits	Uf/Tn		1,27	1,05	1,01	1,10	2,28	0,50	0,48	0,432	1,156	0,658	0,515	2,037	1,771	1,66	1,365	0,44	0,659	1,381		
Fluorescents	kg/Tn	36,00	82,00	46,00	75,00	20,50	35,50	78,00	43,00	44,00	35	0	0,062	0,071	0,046	0,041	0,029	0,037	0,011	0,004	0,027	0,004
Piles	Kg/Tn	20,00	29,00	14,00	42,50	65,50	23,50	15,00	78,00	30,00	12	0	0,062	0,023	0,026	0,013	0,01	0,044	0,011	0,01	0,01	0
Aigües proced.	Tn	58,84	104,01	82,60	61,60	107,14	82,84	63,98	154,48	125,78	137,4	82,36	65,86	132,3	149,2	150,2	146,98	101,98	125,6	148,26	150,72	163,8
Filtres absorbents	Tn			0,02	0,09	0,10	0,24	0,12	0,07	0,04	0,134	0	0,057	0	0,094	0,259	0,575	0,214	0,231	0,07	2,849	2,825
Aerosols	Tn												0,022	0,054	0,025	0,031	0,02	0	0,05	0,029	0,032	
Residus pintura	Tn														0,01	0	0,04	0,025	0	0,06	0,089	0,114
Filtres d'oli	Tn																			0,31	0	0

Veillez noter que lorsque 100 est indiqué, cela signifie que nous avons commencé l'année précédente avec une valeur de 0 et que des déchets ont été produits cette année-là.

## FACTURATION

En ce qui concerne le chiffre d'affaires, nous pouvons voir son évolution au cours des années, en valeurs de pourcentage relatives à l'évolution par rapport à l'année précédente.

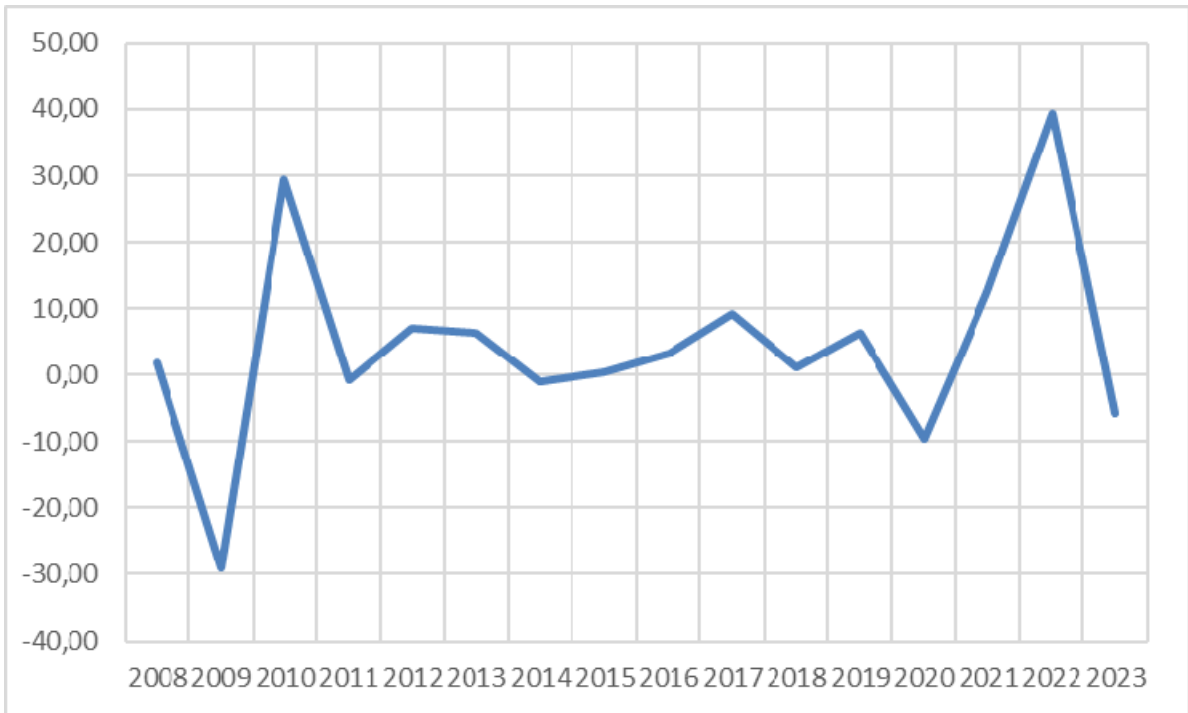

## Graphiques des variations historiques de la consommation et de la production de déchets.

Vous trouverez ci-dessous les graphiques des variations de la consommation et de la production de déchets en pourcentage par rapport à l'évolution par rapport à l'année précédente, ce qui permet de voir les augmentations et les diminutions.

### CONSOMMATION

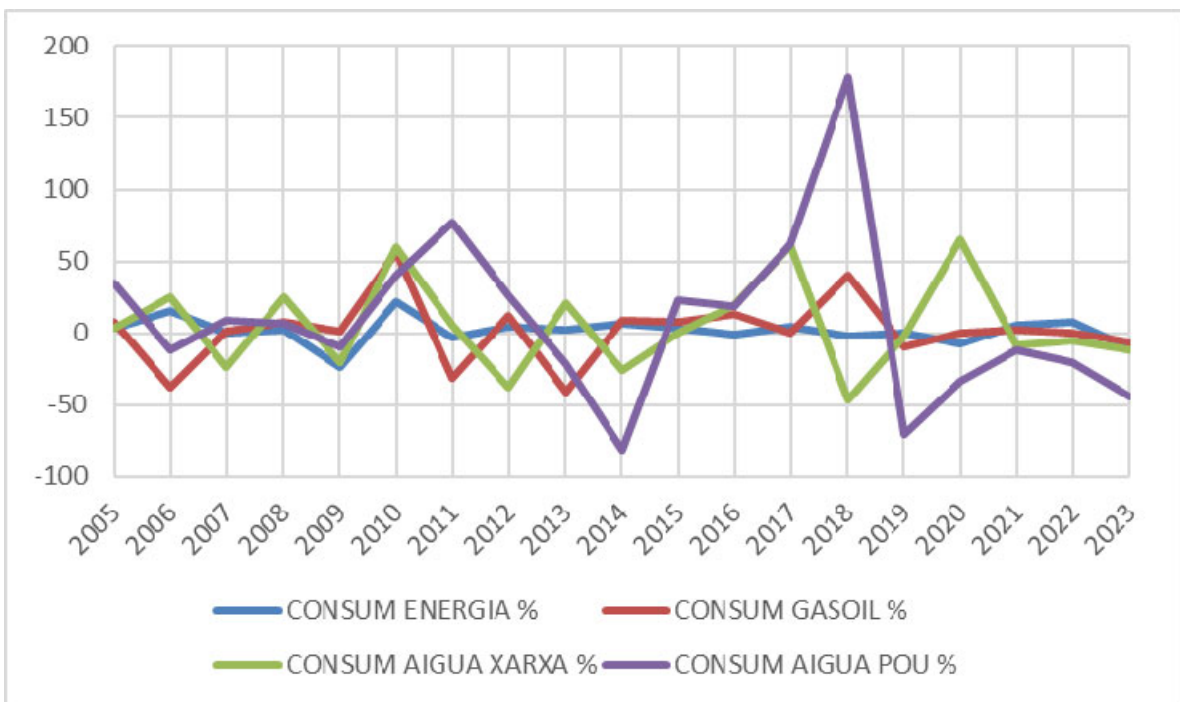

## GÉNÉRATION DE DÉCHETS NON SPÉCIAUX

Quant à la grille des déchets non spéciaux, elle est

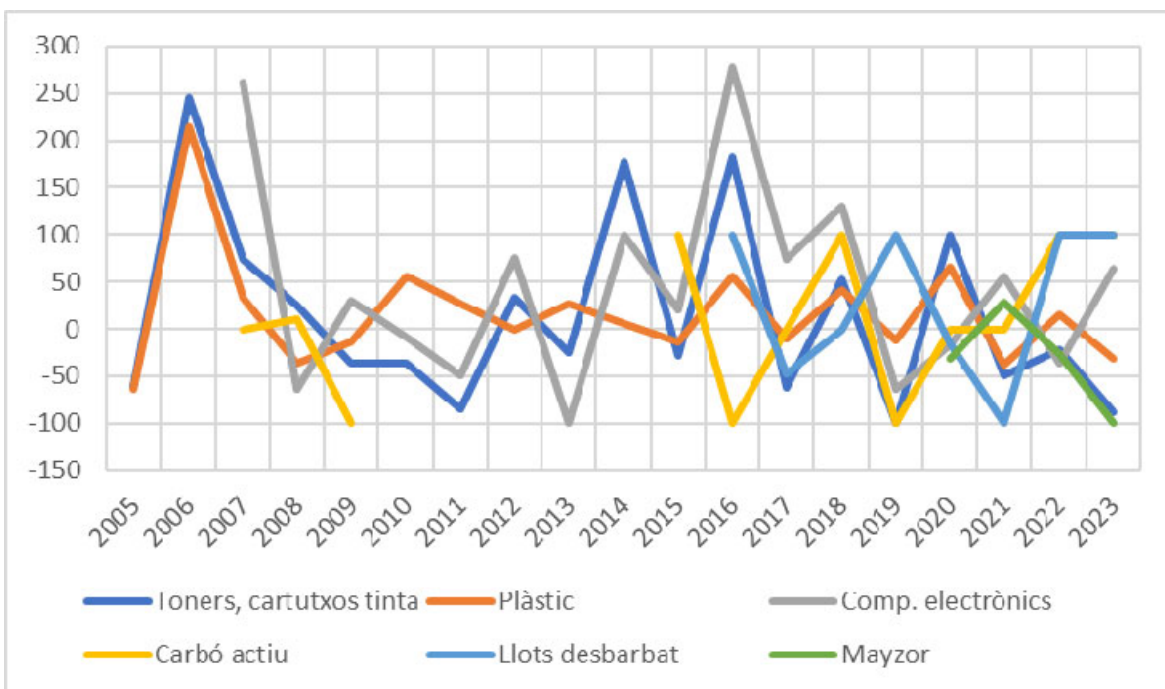
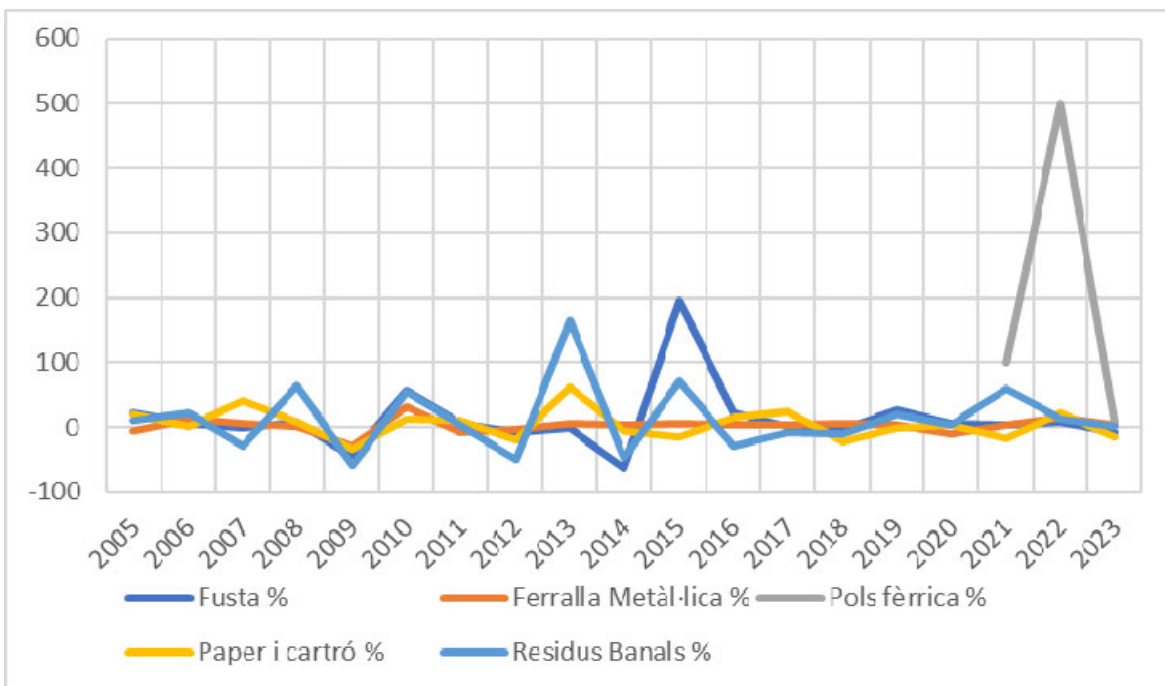

## GÉNÉRATION DE DÉCHETS SPÉCIAUX

